



INGE PROCON

BROCHURE

MISIÓN

Somos una empresa dedicada a la prestación de servicios de gerencia y dirección de proyectos civiles, adelantamos Interventorías y Consultoría, trabajamos en sectores Públicos y Privados a nivel Nacional con el ánimo de contribuir al desarrollo de la infraestructura de nuestro país.

Como organización, actuamos con altos niveles de confiabilidad en nuestros datos, realizamos nuestro trabajo con calidad, seguridad, responsabilidad social y pasión por lo que hacemos, respetando el medio ambiente y buscamos de la satisfacción de nuestros clientes



VISIÓN

En el año 2030, queremos ser reconocidos a nivel Nacional como una de las empresas líderes en el sector, por su alto desempeño e implementación de estándares de calidad, cumplimiento y confiabilidad con los proyectos que gerencia y ejecuta.



INGEPROCON



GERENCIA DE PROYECTOS

Realizamos la administración y coordinación integral bajo la metodología BIM de proyectos en las áreas: técnica, administrativa y financiera, asociadas a componentes de apoyo jurídica, seguridad y salud en el trabajo, ambiental y social.

INTERVENTORÍA

Ofrecemos a nuestros clientes un servicio basado en la experiencia y el buen criterio en todas las áreas para el logro de los objetivos en la ejecución de los proyectos, de una manera rigurosa para lograr la satisfacción de nuestros clientes.

CONSTRUCCIÓN

Ejecutamos proyectos de manera integral, seria y transparente, permitiendo satisfacer de manera oportuna y efectiva las necesidades y expectativas de nuestros clientes, asegurando así la calidad de nuestros servicios.



NUESTRA EXPERIENCIA





Consortio Tierras

Gerencia del proyecto de Movimiento de Tierras, adecuación de áreas y construcción de vías para las plantas de rebomdeo Oleoducto Central – OCENSA, en las estaciones de Chiquillo (Antioquia) y Páez (Boyacá).





LA PRADERA DE POTOSI CLUB RESIDENCIAL

Realizar la Interventoría técnica, administrativa y financiera de las obras Fase 1 en el Club Pradera de Potosí



INTERVENTORÍA INSTITUCIONES DOTACIONALES



Instituto Nacional de Medicina Legal y Ciencias Forenses

Efectuar la Interventoría durante la construcción y dotación de la sede del Instituto Nacional de Medicina Legal y Ciencias Forenses Seccional Cauca - Popayán



SEDE INSTITUTO NACIONAL DE MEDICINA LEGAL – Popayán (Cauca)



INDUMIL - Industria Militar

- Interventoría para la obra civil para la Construcción de la Planta de Producción de INDUGEL PLUS AP E INDUGEL PM – FEXAR.
- Interventoría Obra Civil Construcción Planta Téllez.





Fundación Servicio Juvenil – Padre Javier de Nicolás Lattanzi

- Adelantar las actividades de consultoría necesarias para el desarrollo del anteproyecto arquitectónico del Centro de Atención a niños con secuelas ocasionadas por la pobreza - Guarne Antioquia.
- Estudios de títulos y trámites para la adquisición de tres (3) predios para establecer la futura ampliación de la sede educativa de la FSJ en la Cra. 28 No 78-44

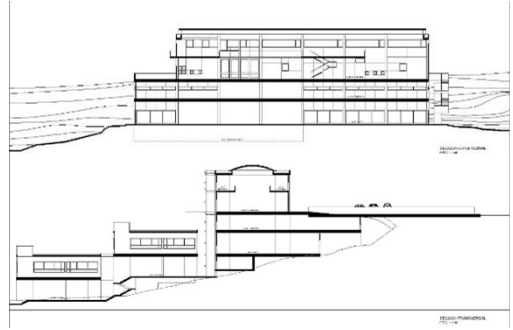

INSTITUCION EDUCATIVA, Guarne (Antioquia)



FUNDACIÓN CLUB EL NOGAL

Coordinación Técnica del proyecto de diseño del Jardín Infantil Distrital del Barrio 12 de Octubre; según Convenio Interadministrativo celebrado entre la Fundación El Nogal y la Secretaria Distrital de Integración Social.



DISEÑO ARQUITECTÓNICO ARQ. GIANCARLO MAZZANTI, Bogotá



Unidad Administrativa Especial de la Aeronáutica Civil

Mantenimiento de pista, plataforma, calle de rodaje, canales, franja de seguridad y cerramiento del apto Villagarzón (vigencia futura).





Unidad Administrativa Especial de la Aeronáutica Civil

Estudios, diseños y la construcción de pista y zona resaca en la cabecera 02 - aeropuerto el edén en la ciudad de Armenia.

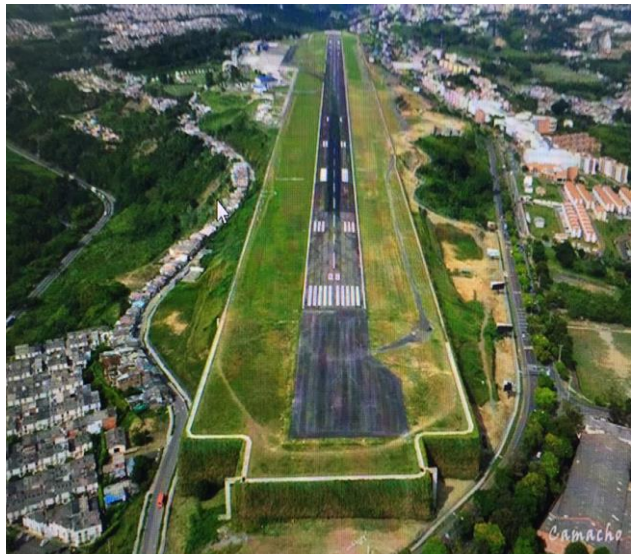



Secretaría de Educación Distrital – Bogotá D.C.

Actualización y ajuste de los diseños existentes y elaboración de los estudios y diseños nuevos requeridos, para la obtención de las licencias de construcción y/o urbanismo en cualquiera de sus modalidades, junto con los permisos y aprobaciones necesarios, así como la ejecución de las obras derivadas de los diseños, para el colegio IED Paulo VI.





IDU - Instituto de Desarrollo Urbano

Complementación o actualización o ajustes o diseños y construcción de la Avenida Los Cerros (Av. Circunvalar), desde la Calle 9 hasta Av. Los Comuneros



* Antes

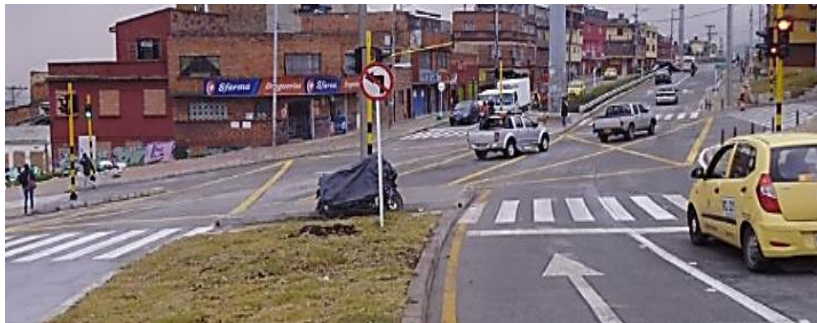

* Después





Instituto de Infraestructura y Concesiones de Cundinamarca ICCU

Ejecutar la construcción de la primera fase de la reubicación parcial del Municipio de Útica (Cund.) Estabilización del terreno y obras parciales de urbanismo





COLLIERS INTERNATIONAL COLOMBIA S.A.

Pavimentación de la zona de parqueo de la Bodega de Cummins Colombia SAS
(Km 1, Vía Siberia - Funza / Parque Industrial Las Mercedes Lot 23, Funza)





Universidad de la Sabana – Chía (Cund.)

Realizar las adecuaciones del Laboratorio de Ingeniería Química Edificio C aula 109 en la universidad de la sabana.

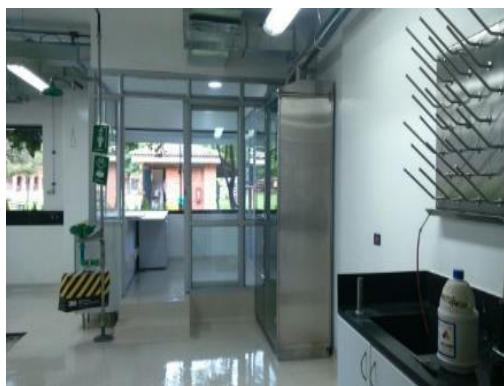



Fundación Servicio Juvenil (FSJ) – Bogotá D.C.

Estudios, diseños y construcción de obras civiles del ala norte de la Institución Educativa, incluyendo la ampliación, modificación y reforzamiento estructural y actualización sísmica del predio antiguo ubicado en la Carrera 28 No. 78 – 40 / 44. Bogotá D.C. de la Fundación Servicio Juvenil.



Construcción de estructuras en concreto y estructuras metálicas para la zona de aulas y mezzanine de la Institución Educativa.

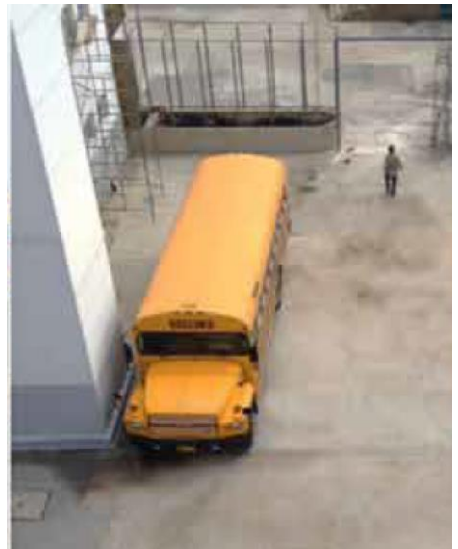

Construcción de las losas de concreto de la zona de patio de recreo y tráfico vehicular de la Fundación Servicio Juvenil



INDUMIL - Industria Militar

Obras para el cambio y reposición de pisos para la fábrica Santa Bárbara - FASAB (Sogamoso - Boyacá) - Fase I de IV.



Obra Civil Construcción Patio de Chatarras, planta Fasab (Sogamoso)



PLANTA INDUMIL, Sogamoso (Boy.)

Estación de Servicio

Construcción del mejoramiento de suelo requerido para la Estación de Servicio - Calle 190 por Carrera 7.



ESTACIÓN DE SERVICIO, Bogotá D.C.



INDUMIL - Industria Militar

Suministro e instalación de cubierta y estructura metálica taller de fundición, con destino a Fábrica Santa Bárbara, planta FASAB (Sogamoso)



CUBIERTA TALLER DE FUNDICIÓN - INDUMIL, Sogamoso (Boy.)

SOCIEDAD HOTELERA TEQUENDAMA Hotel Tequendama – Bogotá D.C.

Impermeabilización para la Terraza de Máquinas de la Carrera 13 (Piso 3), del Edificio Hotel Tequendama (Bogotá D.C.)



TERRAZA DE MÁQUINAS – HOTEL TEQUENDAMA , Bogotá D.C.

CONSTRUCCIÓN INSTITUCIONES HOSPITALARIAS



ESE HOSPITAL SAN FRANCISCO - Viota (Cund.)

Remodelación y Adecuación de la ESE Hospital San Francisco, Municipio de Viotá, Cundinamarca



HOSPITAL SAN FRANCISCO, VIOTA (Cundinamarca)

CONSTRUCCIÓN ENTIDAD BANCARIA



Banco Mundo Mujer (antes Fundación Mundo Mujer)

Obra civil, cableado estructurado, eléctrico e iluminación y adecuación general del local destinado al Banco Mundo Mujer en el municipio de Girardot (Cundinamarca).



SEDE BANCO MUNDO MUJER – Girardot (Cundinamarca)



Sociedad Hotelera Tequendama

Realizar la obra civil para la adecuación y restauración de 12 suites del piso 14 denominado edificio Suites Tequendama, ubicado en la carrera 10 No 27-51



PISO 14 HOTEL TEQUENDAMA, Bogotá D.C.



Embajada Americana en Colombia

Renovación de las Instalaciones Eléctricas en una zona de la Base Aérea Luis F. Gómez Niño, Apiay (Meta)



ELECTRICAL UPGRADES AT APIAY AIR BASE IN VILLAVICENCIO



MAB INGENIERIA DE VALOR

- Obra civil para la adecuación de oficinas



CONSTRUCCIÓN LOCALES COMERCIALES



Grupo PRAH

Realizar la adecuación y montaje de la peluquería ALPELO en Almacenes Éxito en Bogotá.



PELUQUERÍAS EN LOCALES ÉXITO, Bogotá D.C.

CONSTRUCCIÓN REMODELACIÓN OFICINAS



Adecuación de Oficinas

- Obra civil para la remodelación y adecuación de oficinas

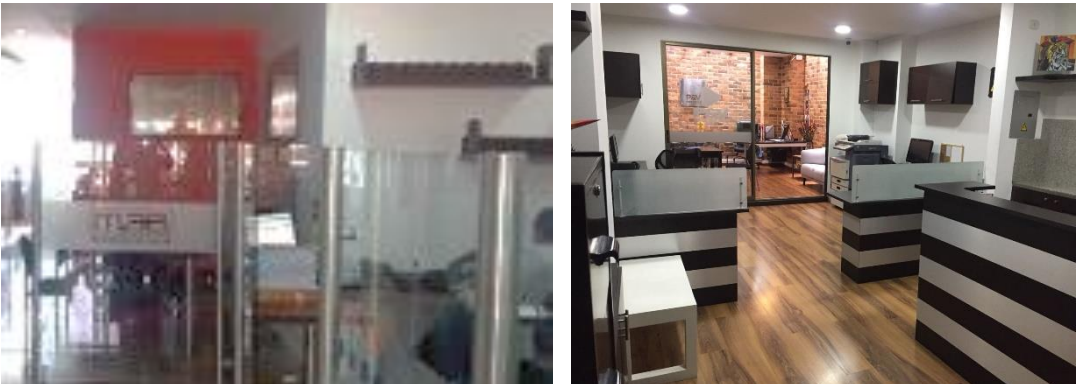

REMODELACION OFICINAS

NUESTROS CLIENTES

